

Dimanche 2 juillet - Dès 10h

Fête de la Ruralité

12^e édition !

2023



Gratuit !

Sur le terrain
de football de

Vyle-Tharoul

Rue du Parc

P R O G R A M M E



Photo Célia Van Tongerlo

Table des matières

Mot de bienvenue et horaire des animations	p. 5
Thème de l'année : L'Agriculture et ses bonnes pratiques pour l'environnement	p. 9
Exposition Photos Oyou : Vinciane Hannotte	p. 13
Les Animaux de la campagne	p. 16
Les Tracteurs	p. 28
Le Marché des Saveurs et de l'Artisanat	p. 34
Messe en wallon et Bénédiction des Animaux	p. 42
Les Jeux Champêtres	p. 44
De nombreux Artistes	p. 46
D'autres Animations	p. 50
Des solutions pour se restaurer	p. 53
Organisation, soutiens et remerciements	p. 55
Plan du site et accès aux parkings	p. 56



Parc familial

Plaine de la Sarthe- 4500 HUY
085 23 29 96
montmosan@skynet.be • www.montmosan.be



Enfin

un parc d'amusement conçu pour les enfants!
→ de 25 attractions!



NEW DINO-LAND









16 attractions - plaine de jeux - chateaux gonflables
dinoland - spectacle otaries - spectacle perroquets
balade poney - mini golf - cinéma 9D - mini zoo - ...



CONFISERIE-PRALINES
BOULANGERIE-PÂTISSERIE

SPRL
M. LIZEN

24, RUE FOURNEAU - Tél. 21.21.45

MARCHIN

SPECIALITES DE TARTES AU RIZ
Distributeur de Pains 24/24 h
OUVERT de 7h00 à 19h
Fermé le Mercredi

GARAGE
paul-henri
FAGOT

MARCHIN

085/251856

SPECIALISTE
VW AUDI SEAT SKODA



DOMINIQUE GRILO
0475 48 52 70

PLANS DE TRAVAIL
MARBRERIE
PIERRES DE TAILLE ET
GRANIT DUR
MOBILIER DE JARDIN
GRAVURES ET RESTAURATION
CHEMINÉES ANCIENNES
ET MODERNES...



D.G.J. PIERRES SPRL
RUE GOSLIN, 178 • 4520 WANZE
TÉL. 085/41 27 46 • FAX 085/41 36 90
LESARTISANSDELAPIERRE@SKYNET.BE
WWW.DGJPIERRES.BE

THE NEW X5

PLUG - IN HYBRID.



◆ DONNONS PRIORITÉ À LA SÉCURITÉ. Informations environnementales : bmw.be

0,8-1,1 L/100 KM • 18-26 G/KM CO₂ (WLTP)

Joy electrified by 

Bortolin Hannut
Rue de Landen 166
4280 Hannut
Tel. 019 51 24 40
www.bortolin.bmw.be

Bortolin Huy
Avenue de l'Industrie 32
4500 Huy-Tihange
Tel. 085 27 80 70
www.bortolin.bmw.be

BORTOLIN

Bienvenue !

Après le succès de l'édition 2022 (près de 4000 visiteurs !), la Fête de la Ruralité est de retour à Vyle-Tharoul ! Tracteurs, animaux de nos campagnes, marché des saveurs et de l'artisanat, spectacles, concerts, animations pour petits et grands : en route pour la douzième édition ! En route pour une journée conviviale, à vivre tous ensemble, pour découvrir tout ce qui fait l'histoire, la richesse, la particularité de la vie dans notre belle campagne. **Sensibiliser, apprendre et s'amuser** : le programme tient en ces quelques mots ! Un tout grand merci d'être là !

Les Amis de la Ruralité et leurs partenaires

(RFC Vyle-Tharoul, Devenirs asbl, Syndicat d'Initiative Entre Eaux et Châteaux, ADL de Marchin)

Horaire des animations

Les différents stands seront ouverts de 10h à 18h. Ceci dit, la fête se poursuivra bien au-delà de cette fermeture, autour notamment de bons moments musicaux...

10h00 - Messe en wallon	15h15 - Départ des Tracteurs
10h45 - Bénédiction des animaux	15h30 - Théâtre de Marionnettes de Mabotte
11h00 - Départ des Tracteurs	16h00 - Contes à la Cabane Renaud Mainferme
11h15 - Les Accordéonistes Marchois	16h00 - Le Sousa Schleb (New Orleans)
11h30 - Théâtre de Marionnettes de Mabotte	16h45 - Théâtre de Marionnettes de Mabotte
12h15 - Les Accordéonistes Marchois	17h15 - Le Sousa Schleb
13h00 - Théâtre de Marionnettes de Mabotte	17h15 - Finale du Concours de Modèle et Allures de Chevaux de Trait Ardennais
13h30 - Lancement du Concours de Modèle et Allures de Chevaux de Trait Ardennais	17h30 - Election du Champion des Chevaux de Trait
13h30 - Chorale Emotion	18h00 - Fermeture de stands
13h45 - Contes à la Cabane Renaud Mainferme	18h15 - Oxy 3 (Folk/Rock acoustique)
14h30 - Chorale Emotion	20h45 - Osmosis (Rock)
14h45 - Contes à la Cabane Renaud Mainferme	



Rue du Tige, 13a • 4570 MARCHIN

POUR VOS ANIMAUX Aliments et matériel Foin, paille et copeaux Piquets et clôture électrique	COMBUSTIBLES Pellets Gaz Charbon	085 613 627 Ouvert du lundi au vendredi de 13h30 à 18h30 Le samedi de 9h à 12h30 et de 13h30 à 17h
---	--	---

Olivier Lesage
Kinésithérapeute
0485/37 04 29

Lindsay Franzen
Infirmière à domicile
0498/32 59 49

Vyle et Tharoul

NOÉ DELSEMME
0471 24 75 07
Construction métallique
Bois de chauffage

DELSEMME NOÉ
Rue d'abée 52
4557 Tinlot
noedelsemme@gmail.com
TVA: BE 0764.913.789

0471 24 75 01

PHARMACIE Guiot Valérie
Ouvert du lundi au vendredi :
de 9h à 18h30
Samedi : de 9h à 12h30

Rue Pont de Bonne 18
4577 Modave
Tél : 085 41 11 68

- Homéopathie
- Aromathérapie
- Produits naturels

CONSEILS
site : <https://pharmaguiot.be>
e-mail : info@pharmaguiot.be

LE BOLUS
Lunch-Café

Rue des Brasseurs 11A-4500 Huy
085/233.651

La Fine Bouche

Place St Séverin - 4500 HUY | Tél.: 085/310 165



PHILIPPE CUVELIER sa

Enrochements - Granulats - Concassage - Criblage - Brise-roche
Exploitation d'une carrière de grès dans la vallée du Hoyoux

Rue sous Beaufays, 1 - Vallée du Hoyoux

Pour tous renseignements :
0475/49.07.01 - cuvelier.ph@skynet.be
Administration : nathalie@cuveliersa.be

LE MATÉRIEL ÉLECTRIQUE ET D'ÉCLAIRAGE AU PRIX DE GROS

CHAUFFAGE ÉLECTRIQUE | AIR CONDITIONNÉ
PARLOPHONE, DOMOTIQUE

DEVIS GRATUIT

BOUTIQUE EN LIGNE

DÉPARTEMENT QUINCAILLERIE (du Sud)



Avenue du Hoyoux, 5A - 4500 Huy
085/21.10.55
info@steelelec.be | www.steelelec.be

Thème de l'édition 2023 L'agriculture et ses bonnes pratiques pour l'environnement

Tout en gardant ses fondamentaux, la Fête de la Ruralité tente chaque année de se renouveler, à travers un thème particulier. L'agriculture et ses bonnes pratiques pour l'environnement : voici le thème de cette nouvelle édition.

Les enjeux environnementaux de l'agriculture sont extrêmement importants, c'est une évidence tant pour les agriculteurs que pour les citoyens et les consommateurs que nous sommes. Le respect de la nature, la gestion responsable et durable des ressources, la protection des écosystèmes et de leurs équilibres sont des aspects incontournables des pratiques agricoles.

À travers diverses animations ludiques et pédagogiques, nous souhaiterions, lors de cette 12^e édition de la Fête de la Ruralité, évoquer ces questions plus que jamais cruciales. L'objectif est de rendre plus visibles les efforts des agriculteurs de notre région dans cette perspective, de susciter la réflexion et la prise de conscience, de tordre le cou à certaines idées reçues, de lancer des pistes...

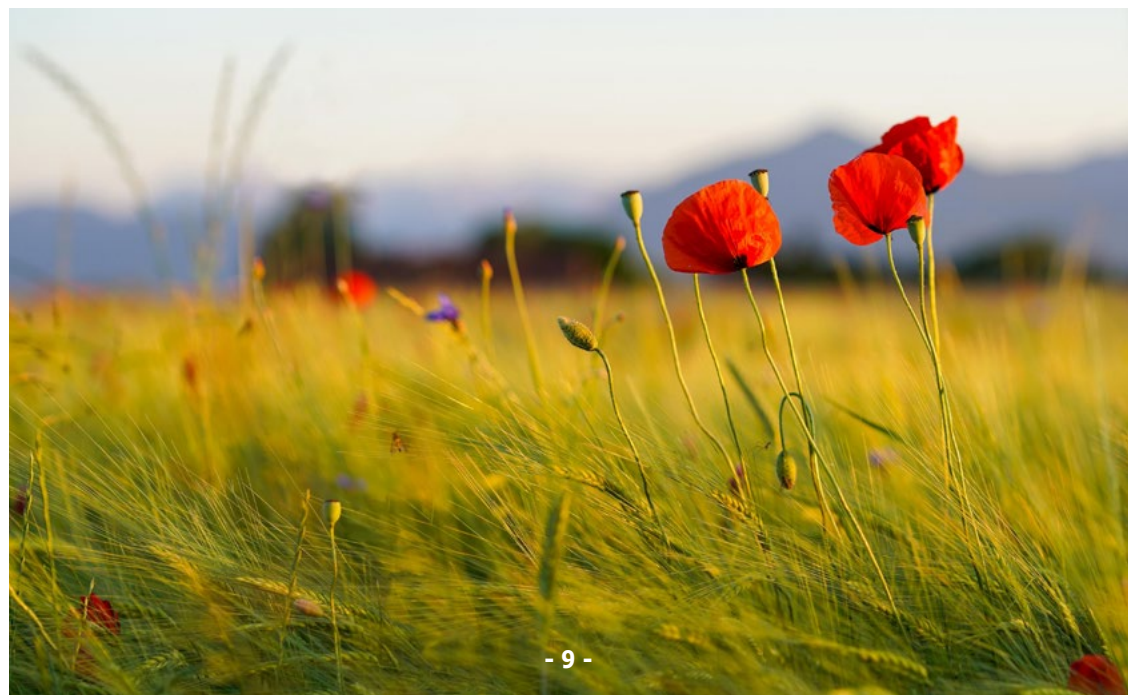

La Maison de la Mouche

Albert Bigaré

rue du Pont de Vyle, 6 Vallée du Hoyoux - Belgium

4570 Vyle-Tharoul

☎ : 085/41.37.32

TVA : BE 0602398407

lamaisondelamouche@skynet.be



Opticien
Centre auditif
J.P. LELIEVRE

Porte des Aveugles, 18 - 4500 HUY
Tél./Fax 085 23 19 47

BEN CONSTRUCTION

Toiture, charpente, zinguerie, pignons, bardages, etc... sprl



Entreprise enregistrée
et agréée Région Wallonne

Rue du Frenoy, 12 - 4570 MARCHIN
GSM 0494 14 66 69 - FAX 085 61 36 57
joachim-eric@hotmail.com

Defays & Co

Matériel Agricole & Horticole

Vente, entretien et réparation

Matériel agricole, horticole et génie civil

0479/47.61.54



V
VALTRA

HITACHI
Compact Equipment



Agrimaster



Cub Cadet



Zoning industriel de la SPI • rue Rennequin Sualem 9 • 4577 Strée (Modave)



Entretien
Réparation
Vente
Customisation



0487/944.940 - info@matmecabike.be

Chaussée des forges 9a, 4570 Marchin

Collinge
Géraldine

Communication visuelle

- Création identité visuelle
- Logos
- Cartes de visite
- Affiches et flyers
- Brochures et dépliants
- Faire-parts
- Impression sur textiles
- Broderie



Suivez-moi sur
«Géraldine Collinge
- Graphiste»

0496 44 92 54

Presser c'est pour
ma pomme

PPresse ASBL - Pressoir Mobile



Infos et Réservations : www.ppresse.be
0498/78.38.09 info@ppresse.be

Une exposition de photographies Vinciane Hannotte



Le quotidien rural à travers les yeux d'une photographe
Une proposition de OYOU

« Profitant de la prochaine édition de la Biennale de photographie en Condroz (août 2023), OYOU (anciennement Centre culturel de Marchin) s'invite à la Fête de la ruralité pour vous proposer des images du travail de Vinciane Hannotte.

Née à Moresnet en 1967, Vinciane Hannotte est professeure de reportage à l'École supérieure des Arts Saint-Luc (Liège) depuis de nombreuses années, tout en continuant de mener en parallèle divers projets personnels. Elle y aborde tant la proximité (« Ceux de chez nous ») que l'exotisme du lointain.

Elle montre ici, de façon inédite, les premiers fragments d'un travail au long cours sur le quotidien rural dans les cantons de l'Est, où elle est à présent établie. Sans misérabilisme mais sans enjoliver, elle nous convie à travers ses bouleversantes images au plus près de ces cœurs qui battent : ceux des gens et des bêtes et ceux, somme toute, de la terre et de tout ce qui vit, s'anime, se partage.

Placées de-ci de-là sur le site, ces images susciteront sans doute des émotions, des interrogations, des émerveillements, des souvenirs et des échanges, tout comme la plupart des propositions OYOU depuis plus de 40 ans. »

OYOU





Cercle Equestre du Ry de Lize

Rue de Lize 2 • 4570 Marchin • 0474 36 83 77
didithebest007@hotmail.com • www.rydelize.be



MAINTENANCE MECANIQUE | ROBINETTERIE | TUYAUTERIE

www.mrtindustrie.com | CONTACTS
Z.I. de la Troque | Tél. 04.338.82.30
Rue Ferrer 321 - 4100 SERAING | Fax 04.338.82.31

Arôme & Sens
Fleurs Plantes Déco Ateliers Livraison

 Arôme & Sens

56, rue Octave Philippot,
4570 Marchin
0474/70.85.30
aromeetsens@hotmail.be

Fleuriste créative

M & Ph PIERRE-DEGIVE
Pépinière
Production
de Plantes vivaces et annuelles
Conception et Aménagement
de Parc et Jardins

Tél. : 086/34.40.29
pepinierepierre@gmail.com

3, rue Roi Albert
4560 Ochain - Clavier

Grégoire & Henry sprl
assurances

COULEURS
PIVOINES

— LÉO MICHOTTE —

☎ 0479 / 18 90 86 |  COULEURS PIVOINES
📍 Route de Limet, 43 - MODAVE |  COULEURSPIVOINES@GMAIL.COM

A la rencontre des animaux de la campagne

Concours de Modèle et Allures de Chevaux de Trait Ardennais (dès 13h30 dans l'animalerie)

Imaginez plus de 30 chevaux de trait magnifiques, parfaitement brossés et harnachés, les crinières tressées et décorées de mille couleurs, défilant dans un ring, conduits à la longe par des propriétaires vêtus de costumes blancs, fiers de présenter leur monture à un jury d'experts-amoureux. Quelle sera la championne des juments, pour qui retentira la Brabançonne à la fin du concours ? Une initiative de Damien Devillers, David Mullender et leur équipe.

Ferme pédagogique « La Grange Vadrouille » (animalerie)

La Grange Vadrouille, c'est une ferme pédagogique itinérante. Cette année encore, elle se déplace à la Fête de la Ruralité avec les animaux et leur enclos. Elle se compose d'une ânesse (Gavroche) et de son ânon (Pépinot), de chèvres, de poules, d'une tortue et de lapins... L'idée est de créer un lieu attractif et interactif pour petits et grands, dans le but de susciter la curiosité, l'envie d'apprendre, de toucher,



Photo J.M. Danthinne



Photo Célia Van Tongerlo

d'observer, de se respecter soi-même ainsi que les autres, de se surpasser mais aussi de s'amuser ! Charlotte Simonis a pensé à plein d'activités pour les enfants (et leurs parents!) : donner à manger aux animaux et entrer en contact avec eux, découvrir leur mode de vie, apprendre à traire une « fausse » vache, suivre un parcours fermier, reconnaître les empreintes, mais aussi jouer, dessiner, bricoler... Il y aura aussi un atelier de fabrication de beurre ! www.lagrangevadrouille.com.

Pour les enfants : des tours à dos de poney et à dos d'ânes

Le manège du Ry de Lize sera présent cette année encore, pour le bonheur des enfants et proposera des petits tours à dos de poney, en toute sécurité ! De quoi admirer le monde d'un peu plus haut et qui sait... susciter des vocations de cavaliers ! Originalité cette année : deux magnifiques ânes, guidés par Nathalie Bertrand, emmèneront également vos bambins faire un tour... Prenez toujours une carotte pour les faire avancer !

Un petit tour en calèche, ou en traineau attelé?

Les chevaux sont nos compagnons de route, dans tous les sens du terme. Que diriez-vous de grimper dans l'une de nos calèches ou - pour les plus intrépides - de vous laisser emporter par un traineau tiré par des chevaux? L'occasion de voir le monde à pas de cheval : un peu plus vite que le pas d'homme... et surtout sans effort : cool !

Attelage, ferrage, labourage... L'équipement des chevaux !

Cette année, nous vous emmenons au plus proche du travail avec le cheval, compagnon millénaire de l'homme... Vous découvrirez ainsi comment les chevaux sont attelés, notamment pour tracter les anciennes machines agricoles. Vous assisterez au ferrage à chaud des sabots de chevaux et pourrez contempler les gestes à la fois précis et impressionnants du maréchal ferrant. Vous aurez également droit à une démonstration de labourage par un cheval de trait : une scène qui évoque peut-être le passé pour vous, mais qui est en réalité d'une très grande actualité... La force animale est de retour, et c'est très bon pour la planète !

Quand les chevaux se font beaux...

Les chevaux ne sont pas toujours au travail. Parfois, ils sortent et, comme nous, ils se font beaux ! Le matin, avant le début du Concours de Modèle et Allures de Chevaux de Trait Ardennais à 13h30, pensez à venir admirer leur séance de toilette et de tressage. Un grand moment de sérénité et de complicité entre le cheval et son fier propriétaire...

Ils partagent la même passion pour leurs animaux (animalerie)

BERTRAND Nathalie	Balade à dos d'ânes. Un grand noir du Berry et un grand gris des Collines
D'ANS Pierre Emmanuel	Bovins - Parc et jardin, tonte, élagage
COUCLET Yves et STEVENS Aymerick	Maréchaux ferrants.
DEVILLERS Damien	Chevaux de trait - Concours de Modèle et Allures de Chevaux de traits ardennais
ETIENNE Jean	ELEVAGE DU FAYS - Chevaux « franchises montagnes » - Balades en calèches
GARROIT Léo	Exposition d'une vache
GILFIN Camille et TARRONA Claudia	Calèche - Labourage avec chevaux de trait
LA GRANGE VADROUILLE	Âne, mouton, deux poules et deux lapins
SIMONIS Charlotte	et une chèvre
MANEGE DU RY DE LIZE	Balades à dos de poneys
MULLENDER David	Matériel agricole ancien à traction animale, présenté attelé.
REDANT Benoît	Cheval de trait attelé
Famille DEVILLERS	Exposition de moutons

Cette liste est non exhaustive... D'autres surprises peuvent se glisser entre la rédaction de ces lignes et le jour de la Fête de la Ruralité... Suspens !

Les activités de l'animalerie sont coordonnées par Damien Devillers et David Mullender.



Photo Célia Van Tongerlo



Par sympathie
Pharmacie Bolly.



Photo Céline Van Tongerlo

LA BOUCHERIE

François Magis

DU MARDI AU SAMEDI
de 9h à 13h et de 14h à 18h30
FERMÉ LE DIMANCHE ET LE LUNDI

Rue d' Olyff, 2a - 4570 Marchin / Tél. 085 31 01 91



Garage Pirmez

085/611.432
Rue des Sorbiers, 37b - 5350 - Evelette



SAUMON FUMÉ D'EXCEPTION
EN VENTE SUR

www.COMPTOIRVENDSYSSEL.BE

Retrait des vos achats à
Vyle et Tharoul
+ d'info : 0494 503 443



Pierre-Emmanuel
D'ANS

◆ AMÉNAGEMENTS ◆ ENTRETIEN D'ESPACES VERTS ◆ TAILLES, ...
 ◆ 0478 32 94 39 ◆ www.dans-pe.net

Conserves Leplat

Plats préparés à base de produits frais de qualité et de saison sans aucun additif :
 ni conservateur, ni colorant,
 ni exhausteur de goût.

Les plats sont stérilisés dans des bocaux de verre ; ils ont une durée de conservation de 3 ans à température ambiante. Ce sont des plats prévus pour deux personnes.

Les plats actuellement disponibles sont :
 cassoulet, navarin d'agneau, couscous, lapin aux pruneaux, vol au vent, poulet basquaise, waterzooi de poulet, poulet aigre doux, canard à l'orange, carbonades flamandes.

Philippe Leplat
 Rue Georges Hubin, 3 - Marchin
 0499/220 774 - www.le-plat.be



Café centenaire



Place de Belle-Maison, 17
 4570 - Marchin
 085/21.31.04



POËLERIE
EHLEN-BOURGUIGNON
SPRL

Vente • Placement • Entretien • Dépannage

Rue de Nandrin, 2 (Quatre Bras) • B 4550 Nandrin
 Tél. 085 51 11 69 • Fax. 085 51 33 50
 contact@ehlen.be • www.ehlen.be

HANDY H HOME

BRICO RULOT
 RUE DU MONTYS, 16 - 4557 TINLOT - 085/51.30.88
HEURES D'OUVERTURE: LU: 13-18H30 • MA-SA: 09-18H30 • DI: 10-12H30



Boulangerie · Pâtisserie

Ph. Grognard

rue O. Philippot 8
 4570 Marchin
 Tél. 085/21.28.61

Fermé le lundi

E.T.P.H.

Étude Traitement Pollution Hydrocarbures

ETPH, VOTRE ALLIÉ POUR L'ENVIRONNEMENT

UNE URGENCE ? ☎ 085/212.007

 info@etph.be



 www.etph.be



Rue Bois de Goesnes, 3
 4570 - Marchin



Hello, World. It's me.



**Inscriptions Ouvertes !
2023-2024**

Kids&Us Hannut · Rue Albert 1er 5 · 4280 Hannut · 019 51 55 98 · hannut@kidsandus.be
Kids&Us Huy · Quai de Namur 2 · 4500 Huy · 085 31 79 93 · huy@kidsandus.be
E.R.: Delphine Didier, Quai de Namur 2 - 4500 Huy · Ne pas jeter sur la voie publique



Location de containers
**Terrassements
Transports**



O.D. Terrassements SRL
Route de Limet 41
4577 Modave
085/233.599

Olivier Dosogne
Représentant permanent
0476/20.74.92
info@dosogneolivier.be



PLAFONNAGE Macias Garcia *Florentini*
FAUX PLAFOND ☎ 0476 / 98 78 35
✉ mgfplafonnage@hotmail.com
CRÉPI 🌐 www.plafonnagemgf.be
CLOISON
ISOLATION Rue Rouge Renard, 1a
4570 Marchin

Clémentine Nysten



Ostéopathe équin & canin

+32 (0)476 644 740
clementine.nysten@gmail.com
rue Fond du Fourneau 14/1
4570 Marchin

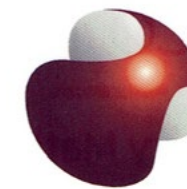

coalis
Assurances

Réseau de courtiers
pros et proches
www.coalis.be

Thierry Mathieu
thierrymathieu@portima.be

COALIS Modave
Bureau d'assurances du Condroz
Rue du Pont de Bonne 10, 4577
☎ 085/41 20 96



CABLAGE ELECTRIQUE - INFORMATIQUE & FIBRE OPTIQUE
VENTE DE MATERIEL ELECTRIQUE

Tél. 085.27 04 80 - Rue des Forges 74A - MARCHIN

Baugnet
Import-Export
easy

Nouvelles coordonnées

Z.I. Tinlot Rue Martinpa, 24
+32(0)85.25.25.15 baugnet.eu

Matériels

- ▶ **Agricoles**
- ▶ **Industriels**
- ▶ **Génie Civil**
- ▶ **Neufs**
- ▶ **Occasions**
- ▶ **Locations**
- ▶ **Réparations**



HOWDENS CUISINES

Howdens Cuisines Liège

Rue de Wallonie, 9
4460 Grâce Hollogne
04/239.69.70
liege@howdens.com

www.howdens-cuisines.com



Photo Célia Van Tongerlo

Ils sont fiers de vous présenter leurs tracteurs d'hier et d'aujourd'hui

(et d'autres véhicules ou matériels liés à la Ruralité)

Cette année encore, les vénérables tracteurs seront nombreux à la Fête de la Ruralité. Tout beaux, tout propres, pouponnés durant des mois par leurs propriétaires. Parcourez les allées bien alignées de notre exposition, admirez les belles mécaniques, l'ingéniosité des systèmes, discutez avec leurs conducteurs...

Les tracteurs en balade... (11h et 15h15)

C'est vrai qu'ils sont beaux à regarder tous ces tracteurs, bien alignés sur le terrain de football... Mais c'est encore mieux lorsqu'on les voit rouler, quand ils font chanter leurs moteurs ! Et si vous les accompagniez pour leurs **deux sorties autour du village** ? Attention, prudence : les enfants sont les bienvenus mais sous la surveillance d'un adulte ! A noter, pour ceux qui ne veulent pas d'une longue balade, les **petits tours en calèche tirée par un tracteur**...

Un permis tracteur pour les petits...

Il n'est jamais trop tôt pour apprendre ! L'équipe de Fabian et Ernest propose à vos petits bouts de prendre les commandes d'un vrai tracteur et de passer leur mini-permis... en toute sécurité bien sûr ! Imaginez un peu le bonheur ! Attention tout de même que vos enfants ne contractent le virus des vieux tracteurs...

A découvrir : le battage à l'ancienne

L'A.S.B.L. « Lès Vîs Tracteûrs di Noste Esbaye » existe depuis 2001 et nous vient de Meux, en Hesbaye namuroise. Elle rassemble, vous l'aurez compris, des inconditionnels de tracteurs et de machines agricoles. Ils nous rendent exceptionnellement visite avec une magnifique batteuse bourguignonne à entraînement par poulie et un moulin à céréale à poulie. Ils s'installent aux abords de notre coin tracteurs pour nous offrir une démonstration de battage à l'ancienne ! Venez découvrir cette bande de passionnés et leurs drôles de machines !

Les activités liées aux tracteurs sont coordonnées par Fabian Garroit et Ernest Lapierre.



Photo : Lès Vîs Tracteûrs di Noste Esbaye



ABATTAGE D'ARBRES - VENTE DE BOIS

André LOCHT

Grand-Marchin 30a 4570 MARCHIN

0475/41.86.70 - 085/24.07.57

andre.locht@gmail.com



Photo : Célia Van Tongerlo



POMPES FUNÈBRES

DUBOIS Wanze 085/213 452

TANIER Tihange 085/211 864

Caveaux et monuments
Fleurs, articles funéraires
Prévoyance obsèques

Wanze 91/1 Chaussée de Tirlemont
RÉNOVATION COMPLÈTE

Tihange 2 Avenue de la Croix-Rouge
NOUVELLES INSTALLATIONS

Marchin 49 Rue J. Wauters

Tinlot 10 Rue de Tantonville





Photo : J.M. Danthinne



Photo Célia Van Tongerlo

ICONE
Centre d'esthétique

Aurore Noël
0472.91.01.57

Rue Ste Geneviève, 4 - 4577 Strée-lez-Huy
www.icone-esthetique.be

Matériaux
Forêt

Rue Gosuin, 15 - WANZE | 085/21.10.03

GA

AMÉNAGEMENT EXTÉRIEUR
GAËTAN ALARDOT

TERRASSEMENT
POSE DE BORDURES
PAVAGE - CLOTÛRE
TERRASSE EN BOIS
CRÉATION PELOUSE
PLANTATION - CHALET
ENTRETIEN

DEVIS GRATUIT
0472.96.33.62

RÉALISATION DE
PLAN DE JARDIN

Le Marché des Saveurs et de l'Artisanat

A la découverte des bons produits et des beaux gestes artisanaux issus du milieu rural...

Un mini-village organisé par Stéphanie Bayers et l'Agence de Développement Local (ADL) de Marchin (Cécile Hue, Bernard Sepulchre, et Adrien Terlinchamp)

La Commune de Marchin impulse, depuis quelques années, la campagne commune du Commerce Équitable afin de promouvoir les savoir-faire locaux et les produits du sud fairtrade. En effet, le consommateur est aujourd'hui sollicité facilement par une multitude de circuits de distribution concurrentiels qui ne proposent pas toujours des produits de qualité ou confectionnés dans des conditions de travail dignes. Les producteurs et artisans du nord sont également soumis à la pression du marché et des normes européennes qui menacent la viabilité de l'activité locale. C'est pourquoi, il est important de valoriser cet économie locale pour inciter le consommateur à se tourner vers les circuits-courts de distribution et les produits importés issus du commerce équitable.

Liste non exhaustive...

ADL de MARCHIN CPAS de MARCHIN & Initiatives Locales d'Accueil		4570 Marchin
Ambiance Nature (LELEUX Pascale)	Thés et bijoux	4577 Modave
Atelier vannerie du Fagotin (BRADFER Marie-Claire)	Vannerie traditionnelle, contemporaine, sauvage	4987 Stoumont
Bagatelles Créations (JANSSENS Anne)	Perles d'art filées au chalumeau et réalisées artisanalement.	7100 Saint-Vaast
BASTIN Fanny	Artiste peintre, Portraitiste (animalier et humain), Illustratrice, Aérographiste, Graphiste	5350 Ohey
BERNARD Pascale	Romancière - 14 romans publiés - Chêches : foulards en pointe estampillés aux titres des romans	6470 Sivry
Bijoux Ô de Lalie (HARDY Laurence)	Réalisation de bijoux faits main. Pièces uniques en acier, laiton, pierres naturelles et/ou résine	4920 Aywaille
Bleu de Pierres (JULÉMONT Annick)	Lithothérapie, kinésiologie, bijouterie fantaisie	4802 Heusy
CAMUS Déborah	Fabrication artisanale d'accessoires, bijoux, foulards,...	4570 Vyle-Tharoul
CLÉMENT Ingrid	Articles en macramé fabriqués main: photophores, porte-clés, sacs, articles déco,...	4520 Wanze
Conserves LEPLAT (LEPLAT Philippe)	Conserves produits terroir (porc, canard, etc...)	4570 Molu
Cuberdons (MAENHOUT Christian)	Cuberdons, bonbons, gomme à l'ancienne et macarons	4100 Seraing



Photo J.M. Danthinne

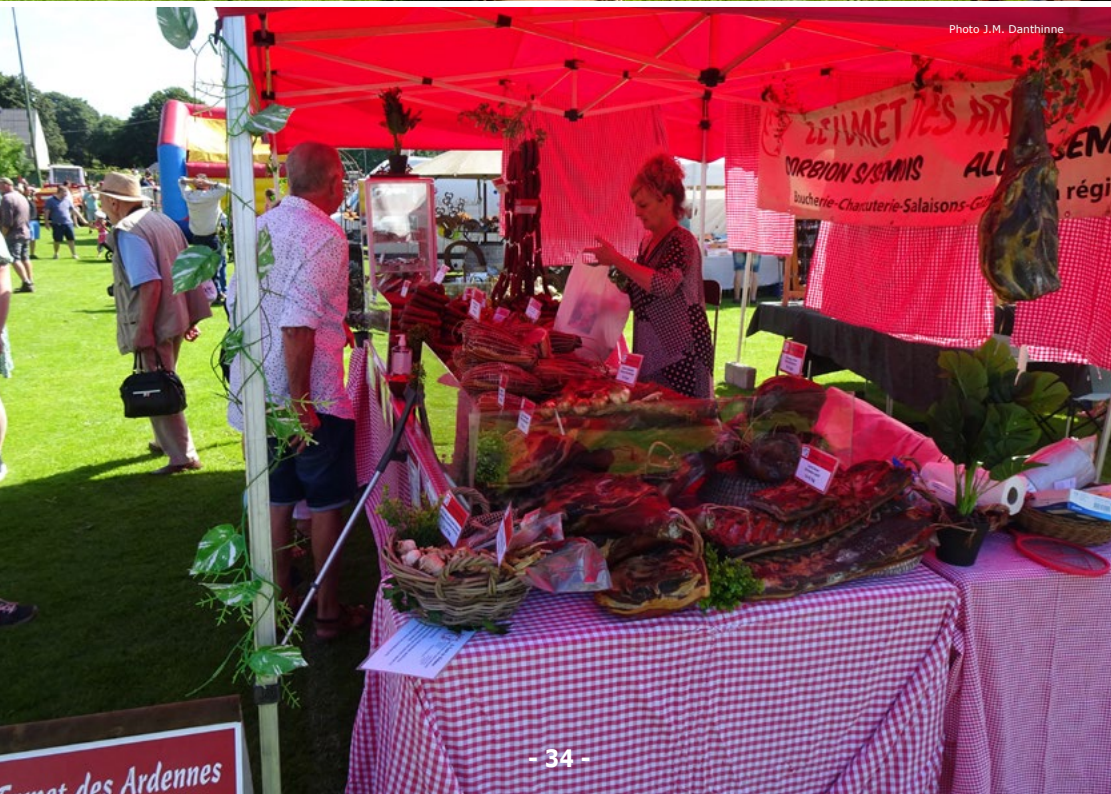

Photo J.M. Danthinne

Ephémères d'Eulalie (LEEMANS Danielle)	Bijoux artisanaux en 100% bronze, Galuchat (peau de raie), bijoux laiton plaqué or, bougies artisanales parfumées qui font huile de massage...	4577 Modave
FENTRA (LAPIERRE Denis)	Fabrication de châssis en bois, PVC, aluminium, vérandas, protection solaire et moustiquaires	4570 Marchin
FLEUR DE GLACE	Glaces artisanales	4577 Strée
Fumet des Ardennes	Salaisons et charcuteries	6338 Corbion
K & Co Créations	Créatrice de maroquinerie et accessoires en chêne liège - Vinaigres, huiles d'olive et moutardes aromatisées. - Confiture sans sucre	4020 Jupille
LAMES ÉRIC (MALET Éric)	Affûteur, remouleur itinérant, atelier mobile d'aiguillage et d'affûtage	5370 Jeneffe
L'atelier de Fanette (CHAPPELLE Fanette)	Créations de bijoux ainsi que réparations et transformations (argent, or et pierres)	4570 Vyle-Tharoul
Laurence BURTON Créations	Création de bijoux artisanaux uniques et réparation de bijoux	4570 Marchin
Le P'tit Moressée	Glaces artisanales	5377 Heure
Les Croquants de Molu (HAMENTE Michaël)	Spécialité: les MOLUCAKES, mélo-cake revisité composé d'une coque en chocolat, d'une guimauve et d'un biscuit	4570 Marchin
Les Délices de Bertrand (Vincent Bertrand)	Fromages de toutes sortes, transformation et commercialisation de produits régionaux	5372 Méan
Les foulards d'Ana (SERVERIUS Anne)	Sacs, foulards et éléments de décoration	5020 Vedrin
Les h'essentiels (MARÉCHAL Valérie)	Huiles essentielles, végétales, hydrolats, autres produits naturels, cosmétiques fait maison, gels douches, etc.	4570 Marchin
Les Jardins de Vertumne (Pierre Lhoas - Horticulteur)	Conception, création, aménagement et entretien de jardins privés ou publics et décorations	5350 Ohey
Les p'tites mains (LOGNOUL Juliette)	Création de bijoux en perles et pâte polymère	4520 Wanze
Les Trésors d'Émizou (HERNÉ Andrée)	Poupées chiffon à personnaliser, doudous avec bandana, doudous musicaux, amigurimi (travail de crochet en pur coton)	4280 Avenne/Hannut
Les Vilaines (LARUELLE Marie)	Fabrication artisanale de sirop de fleurs de sureau, de sirop de lavande et de vin de pissenlit	4530 Villers-le-Bouillet
Lithospirit (LAMBIET Caroline)	Lithothérapie, ésotérisme et soins énergétiques	4420 Saint-Nicolas
Madame S (LEVAQUE Stéphanie)	Création de bijoux intemporels chics avec une touche bohème (pierres naturelles, semi-précieuses, acier, argent et laiton plaqués or ainsi que goldfilled)	4570 Marchin
MAT MÉCA BIKE (BARBÉ Mathieu)	Entretien - Réparation - Customisation de vélos et motos	4570 Marchin
Miss Marmelade (MARÉCHAL Nathalie) en association avec Bonbon Caramel	Confitures gourmandes 100% artisanales - gâteaux de chiques	4577 Modave

Mosaïc'Art (REMY Michèle)	Réalisation de mosaïques	6032 Mont-sur-Marchienne
Nadège Bozet Créations	Création et réalisations en région Hutoise - Du vêtement au bijou et à la déco...	4570 Vyle-Tharoul
Olivo de la abuela (PUGLISI Aurélie)	Production et distribution d'huile d'olive extra vierge et huiles aromatisées	4000 Liège
Olivier PAUQUET	Spécialiste de la PERLE naturelle et de culture, créations uniques et collections exclusives	4570 Vyle-Tharoul
P'PRESSE (LACONTE Pierre)	Presse à fruit mobile	4570 Vyle-Tharoul
S. CUIR (HALLEUX Simon)	Fabrication artisanale d'articles en cuir	4570 Marchin
Velas_design (PÉTRÉ Manon)	Création et le remplissage de bougies en cire végétale, de soja, cire naturelle qui les rend biodégradables et respectueuses de l'environnement.	4577 Modave
Et d'autres surprises !		





Toitures - Zinguerie

spécialiste de l'ardoise naturelle
 valentin.angelicchio@skynet.be
 www.sprl-valentin.be

Mazout Etienne Sprl

Gasoil Extra-Diesel
 Diesel à la pompe pour particulier



VIERSET - BARSE
 085/41 21 04
 Rue Tige de Strée 47



Boucherie Demy Srl

Grand place 14, 4500 Huy



SA J.C.A.S
Joël Ceuppens Autos Service
Renault «indépendant»



Vente et réparations toutes marques

Lun. - jeu.: 8.15-12h et 13-18h - Ven.: 8.15-12h et 13-16h - Sam.: 8-12h
Rue du Fourneau 17A - MARCHIN - 085/21 39 74

Emile ROUSSEAU SERVICE S.A.

- VENTE ET RÉPARATION DE MATÉRIEL DE JARDIN ET FORESTIER
- OUTILLAGES ÉLECTRIQUES
- ROBOTS TONDEUSES

Rue de la Chapelle, 2 • 5370 Verlée-Havelange
Tél. 083/63.42.75 • Fax 083/63.35.46 • TVA BE 0474.713.347
info@rousseau-service.be • www.rousseau-service.be

De la taille 36 à 54

Couture Janny

- Karting
- Lucia
- Pause café
- Barbara Lebeck
- Just White (Chemisiers)
- Siegel

Rue des Brasseurs, 13 - 4500 HUY - Tél. 085/21.11.08

Ets Gilbert Etienne
Pneus neufs | Réparation | Géométrie

Route du Condroz 12 - 4550 Nandrin
085/51.12.62 - pneus.etienne@skynet.be

LES
CROQUANTS
DE MOLU

www.lescroquantsdemolu.be
0497/34.37.19



Boucherie-Charcuterie
Traiteur
Raphaël Defgnée

Rue Félicien Godinasse, 2 - B-4550 Nandrin
085/51.13.67 - www.boucheriedefgnée.be

spr LIERNEUX Eric
Entreprise de maçonnerie

nouvelle construction
transformation
spécialiste en pierre du pays

Rue Aux Hesses, 14
4577 MODAVE

(085) 41.21.70
T.V.A. BE 431.835.783

Messe en wallon & bénédiction des animaux pour ouvrir la Fête...

Dans le chapiteau central, la journée s'ouvrira par une messe en wallon célébrée par l'Abbé Sprimont et son équipe... Un grand moment de nostalgie, suivi par une autre grande tradition campagnarde : la bénédiction des animaux. Vous souhaitez faire bénir votre chat, votre chien, votre cheval... Rendez-vous autour des 10h45 à la sortie de la messe !

L'organisation de cette messe et de cette bénédiction est assurée par Béatrice Kinet



Rue des Brasseurs 6
4500 Huy
085 23 19 31

EXTRAORDINARY CHOCOLATE

Neuhaus
— BRUSSELS 1857 —

Nuances Coiffure
Rte De Limet 41a
4577 Modave
085/31.10.25

NuancesCoiffure

Location
HALLEUX J.
0475/92 54 65

LOCATION DE VOITURETTES ELECTRIQUES
POUR TOUTES ORGANISATIONS

site: www.location-halleuxj.be
email: jojohalleux@skynet.be

Funérailles NOEL
24h/24 et 7j/7
085/23.16.36

www.funerailllesnoel.be
info@funerailllesnoel.be

INFIRMIERE A DOMICILE
NATHALIE WUESTENBERGS

0496/233521

TOILETTE-PANSEMENTS-INJECTIONS
SPECIALISATION EN SOINS PALLIATIFS
MARCHIN-MODAVE-HUY-WANZE
ET COMMUNES AVOISINANTES

Ils reviennent cette année Les Jeux Champêtres !

Depuis leur apparition sur le terrain de football de Vyle-Tharoul, les Jeux Champêtres ont séduit le public. Ils ont donné le sourire à tous ceux qui s'y sont risqués, mais aussi à tous ceux qui les ont regardés faire... Bref, il était impensable de ne pas les organiser cette année.

Jouer tous ensemble

Lancer de poids, courses de sacs et de brouettes, courses à l'œuf, mikado géant, quilles et autres jeux d'adresse, d'équilibre ou de force : les idées ne manquent pas. La Vyloise Cécile Masson avec l'aide d'une autre Vyloise Stéphanie Pirson, se sont retroussé les manches pour concocter, cette année encore, un programme aux priorités affichées : le rire et la convivialité ! Des jeux ouverts à tous, petits et grands...

Un parcours sensoriel

Il revient cette année : le parcours sensoriel ! Un parcours conçu pour développer les sens de vos enfants. C'est avec leurs pieds qu'ils découvriront de nouvelles sensations en foulant des textures très diverses. Etonnant et super amusant !

Infos sur les jeux au point d'accueil (en face du car-port).



Vierset-Barse

Boulangerie - Pâtisserie

Laurent NIESTEN

Rien ne remplace le savoir-faire de votre artisan !

Ouvert de 7h30 à 12h00 et de 13h30 à 18h00. Le dimanche jusqu'à 13h00. Fermé le mercredi. Tél : 085/23 33 28

Tinlot

Ouvert de 7h30 à 18h30. Le dimanche jusqu'à 16h00. Fermé le mercredi. Tél : 085/61 16 06

Faune et Flore

Votre jardinerie de proximité !

JARDINERIE • ANIMALERIE • MOBILIERS DE TERRASSE • DÉCO • BBQ

www.fauneflore.be - 11 rue de Dinant - 4550 Nandrin

LOCATION DE BARBECUE

BOUCHERIE - CHARCUTERIE - CREMERIE

FASTRE Jean-Paul

Possibilité de location BARBECUE et TOURNE-BROCHE électrique
Saussises, brochettes, cochon de lait et agneau

Place G. Hubin, 4 - 4577 VIERSET-BARSE - Tél. 085/41 28 14

POUR COMITES - ASSOCIATIONS - MARIAGES - COMMUNIONS - ANNIVERSAIRES

La Friterie du CENTRE

Ouvert du MARDI au DIMANCHE de 11h30 à 14h & de 17h30 à 21h30

Rue Joseph Wauters n°39 à 4570 MARCHIN

Tél: 085/23.59.79

21h30 Le Week-end

SPECIALISTE EN POMPAGE DE BETON

MILONÉ Michel

0495 209028

Chaussée des Forges, 83
4570 Marchin

milonemichel@gmail.com

Garage Faucon

RÉPARATION • ENTRETIEN
VOITURES TOUTES MARQUES
UTILITAIRES • MOTORHOMES

Tige de Strée 39 • 4577 Vierset-Barse
085 41 18 08

Salon de coiffure

"Création Maryline M."
rue d'Atrin, 29
4560 Clavier

Ouvert tous les jours de 9h à 17h30
Le samedi jusqu'à 18h30
Fermé le mercredi

Tél: 0468/08.30.85

Rejoignez nous sur notre page Facebook...Création Maryline M.

De nombreux artistes

Le **Théâtre de Marionnettes de Mabotte** sera présent pour quatre représentations hautes en couleurs ! Tout en respectant la grande tradition de la marionnette liégeoise dite à tringle, Raphaël Defays et ses complices parviennent à impulser une dynamique contemporaine au niveau de l'écriture, de l'expression et de la mise en scène de ses spectacles.

Il y aura aussi les contes ! Cette année, ce sera le conteur vylois **Renaud Mainferme** qui vous attendra dans notre Cabane aux Contes. Formé au conte d'intervention dans le cadre du Festival interculturel du Conte de Chiny, Renaud partagera ses histoires avec vous. Des contes d'ici et d'ailleurs, inventés ou réinventés, pour petits et (très) grands enfants...

C'est à la sympathique **Société d'Accordéonistes Marchois** que revient l'honneur d'ouvrir la scène musicale, sous le signe de la musette. Ensuite, la **Chorale Emotion** vous proposera un tour de chant à la fois chaleureux et délicat. De Jacques Brel à Johnny Hallyday, Renaud, Léonard Cohen ou encore Indochine...

Place ensuite au **Sousa Schleb** : Raphael D'Agostino, l'homme orchestre, joue du cornet et chante en même temps qu'il marque le rythme avec sa batterie ! La basse est assurée par Schleb, le géant au sousaphone ; Leur truc : le New Orleans façon mégavitaminée ! Impossible de leur résister, n'essayez même pas. D'autant que, paraît-il, un clarinettiste pas triste viendra renforcer l'indomptable duo...

Après la fermeture de stands, on se retrouve pour une soirée folk/rock en deux temps... **Oxy 3** ouvre le bal : voyage dans un univers acoustique folk, à travers des chansons des années 80 à nos jours... Sabrina au chant et Mélodie à la guitare et au chant. La voix rauque de l'une s'accorde avec la voix limpide de l'autre. Elles sont rejointes par Grégory, percussionniste à la longue expérience... Puis le groupe **Osmosis** prend la relève... un groupe de cover énergique qui n'a qu'un seul objectif : vous donner l'envie de bouger au son de tubes classiques des Rolling Stones, de Queen ou de succès plus récents de Muse ou d'Avicii...

Les animations artistiques sont coordonnées par Paul Normand.



Photo J.M. Danthinne



Photo Célia Van Tongerlo



Photo Serge Pêcheur





GSM : 0475 51 68 89

Retrouvez mes produits du terroir
et toutes les infos sur la page FB
« **Les Délices de Bertrand** »

Présent sur les marchés de votre région :
Mardi à Havelange de 15h à 18h30
Vendredi à Marchin de 9h à 13h

Les Délices de Bertrand,
le repère des Gourmands

La Roseraie Modave
gastronomie - domaine

Route de Limet, 80
Modave 4577
Belgique

Tél.+32 85 41 13 60
www.laroseraiemodave.com

DEVILLERS BENOIT
A T E L I E R

CONSTRUCTION MÉTALLIQUE ET FERRONNERIE
RÉPARATION
LOCATION MINI-PELLE ET MATÉRIEL DE CONSTRUCTION

04771602371
MARCHIN

Changer Déco
Plaisir
Relocker
Innovor
et faire confiance !

Faniel

Peinture-Décoration

CHAUFFAGE CENTRAL - SANITAIRE

MESSERE

L'expérience au service d'une clientèle exigeante

- Aménagement de salle de bain
- Fabrication filtration - Adoucisseur d'eau
- Station de pompage - Citerne à eau et puits

Rue Haie de Barse, 1A - 4577 Modave
Tél./Fax 085.41.23.63

*...Mille et
une saveurs*
Pâtissier - Boulanger

Chaussée de Pailhe, 6
à 4577 Modave
085/714289

Ouvert du :
Mercredi au Samedi
de 7h00 à 18h00
Le Dimanche
de 7h00 à 17h00
Fermé le Lundi et le Mardi

S.Cuir
Artisan du cuir
Marchin

+32 (0)495 709 180
s-cuir.be

Srl Les Remorques De Huy

Vente - Extraction
Toutes marques

10 Avenue Reine Astrid - 4500 Huy
Tel : 085/21.33.36
Email : info@lesremorquesdehuy.be
TVA : BE0727.624.615

**TOTAL
STREE**

**Sandwiches - Mini Market
Librairie - Carburant
Pellets - Bois de chauffage
Mazout de chauffage - Charbon...**

**Route de Strée 86 - Modave - 085 23 47 06
Lu-Ve 7h-20h - WE et fériés : 8h30-20h**

SPAR

**COLUYT
GROUP**

CLAVIER

DELDIS SPRL
Rue de la Gendarmerie 70b

D'autres animations encore...

Difficile de rendre compte de toutes les initiatives qui se déploient lors de la Fête de la Ruralité ! Il y a aussi les inclassables, et celles qui s'ajoutent entre la rédaction de notre brochure et le Jour J ! Impossible d'être exhaustif, que l'on nous pardonne d'avance... Lors de votre balade sur notre site, ouvrez l'oeil et ne manquez pas les animations suivantes et toutes les autres surprises !

Le Syndicat d'Initiative Entre Eaux et Châteaux

Partenaire dans l'organisation de la Fête de la Ruralité, le Syndicat d'Initiative Entre Eaux et Châteaux y déploiera un stand pour présenter notre région et l'offre touristique sur les communes de Marchin, Modave, Clavier et Tinlot. Il nous concote également quelques activités découvertes !

Nouveau : grimmage champêtre...

La Vyloise Mélanie Andernack propose aux enfants du grimmage sur un thème champêtre... De quoi illuminer encore plus la journée de nos petits loups et de rentrer avec un beau souvenir à la maison. Vous aurez du mal à leur faire prendre leur douche ce soir-là.

D'autres animations en préparation...

Les Châteaux gonflables de Monsieur Haesevoets et de Monsieur Pétré seront présents également, pour le plus grand bonheur des enfants (et aussi des parents à la recherche d'un petit moment pour eux, avouez-le !), on parle d'un espace de tracteurs à pédales, de voitures électriques... Les projets et les idées ne cessent pas d'affluer et c'est tant mieux pour la Fête de la Ruralité ! Le mieux est encore de venir découvrir tout cela sur place le 2 juillet !





Mazout Prévot c'est également la livraison de pellets, bois et gaz !

WWW.MAZOUT-PREVOT.BE
085/51.22.23



MÉTISS' BURGERS

Savourez & Voyagez

Pour tous vos événements
privés ou professionnels

Burgers de qualité aux saveurs du monde
et desserts originaux

GSM: 0493605783

metissburger@gmail.com



De solutions pour se restaurer...

**Ce qui ne change pas : les assiettes barbecue
et les pains-saucisses en journée...**

Rassurez-vous, les deux formules de repas habituelles restent bien en place : vous trouverez toujours les délicieuses assiettes barbecue concoctées par nos partenaires de l'asbl Devenir. Toujours à base de produits locaux et de qualité, cela va sans dire ! Pour les plus petites faims, les bénévoles du RFC Vyle-Tharoul et du Syndicat d'Initiative Entre Eaux et Châteaux se retrousseront les manches derrière leur grand barbecue pour vous préparer le traditionnel pain-saucisse sans qui, avouons-le, une Fête de la Ruralité ne serait plus une Fête de la Ruralité ! Qualitatif et local, évidemment. Et avec le sourire s'il-vous-plaît ! Ces deux formules sont disponibles au plus tard jusque 15h (attention, ne tardez pas pour les assiettes, les stocks peuvent s'épuiser plus tôt...).

**Ce qui change : à partir de 15h,
Pastabel et Métiss' Burgers prennent le relais !**

Avouons-le, il n'était pas toujours facile de se restaurer à la Fête de la Ruralité quand arrivait le soir. Nous avons voulu remédier à ce problème en proposant à nos nouveaux partenaires, Pastabel et Graine de Folie, de venir nous rejoindre sur le terrain de football et de prendre le relais de nos bénévoles. Deux projets locaux et proposant une cuisine de qualité, encore une fois !

**PASTABEL : cornets de pâtes fraîches artisanales avec sauces maison,
produits locaux et bio – www.pastabel.com**

Pastabel est un concept lancé par deux passionnés des produits du terroir et de bons petits plats cuisinés avec authenticité. Pastabel met en avant des préparations uniques, faites maison avec des ingrédients bio et équitables, choisis soigneusement chez des partenaires locaux. Les pâtes fraîches sont préparées par leurs soins.

**METISS BURGERS : des burgers de qualité aux saveurs du monde –
www.facebook.com/MetissBurgers**

La pétillante Astrid vous attend avec son food truck Métiss'Burgers et son grand sourire. Découvrez ses hamburgers extraordinaires au sens littéral du terme. Des burgers de qualité aux saveurs métissées, ou comment voyager et découvrir le monde par le goût...

Bon appétit !

Nous espérons avoir ainsi répondu aux attentes de notre public. Un petit détail à ajouter : les diverses formules proposées le sont toujours à des prix extrêmement démocratiques, parce que c'est bien l'esprit de la Fête de la Ruralité !

Toutes les
informations
concernant la
Fête de la Ruralité
sont sur :
www.ruralitevyle.be



Pastabel[®]

Bio | Équitable | Local

www.pastabel.com



Q8 Mazout

Michel & Gaëtan de Gheus

📍 B-4520 WANZE

☎ 085/21.44.40



Mazout - Pellets - Gaz - AdBlue Charbon - Bois sec - Gravier

Nous vous proposons un service rapide et de qualité.
Petit camion pour accès difficile !
Dépannage même le weekend.

Route de Wanzoul 50 - 4520 Vinalmont

Pour contacter l'organisation de la Fête de la Ruralité

Coordination générale

Les Amis de la Ruralité Asbl,
Rue de la Pêcheurie, 7b - 4570 Vyle-Tharoul
info@ruralitevyle.be - 0477/304028

Informations au public

Syndicat d'Initiative Entre Eaux et Châteaux
Vallée du Hoyoux 6B - 085/41 29 69 - info.sivh@gmail.com
Site internet : www.ruralitevyle.be

Animalerie

Damien Devillers - damien.devillers@skynet.be - 0477/602372

Tracteurs

Fabian Garroit - f.garroit@skynet.be - 0497/477520
Ernest Lapierre - 0496/859128

Marché des Saveurs et de l'Artisanat

Stéphanie Bayers - stephanie.bayers@hotmail.com - 0473/406.422
Agence de Développement Local de Marchin - adl@marchin.be - 085/270.444

Communication, presse, animations artistiques

Paul Normand - paul.normand@ruralitevyle.be - 0477/304028

Messe en wallon et bénédiction des animaux

Béatrice Kinet - bea.kinet@gmail.com - 0474/533.116

Contacts écoles

Pierre Collette et Gaby Winters - collettep01@gmail.com - 0486/069.705 - 0496/236.372

Responsable du site (gestion de l'espace)

André Locht - andre.locht@skynet.be - 0475/418.670

Sponsoring et affichage

Bernard Masson - sponsoring@ruralitevyle.be - 0476/257.906

Parkings et circulation

Maison des Jeunes - Arnaud De Lamotte et Noé Delsemme - 0498/648.697

La Fête de la Ruralité est organisée par l'asbl « Les Amis de la Ruralité », en partenariat avec le RFC Vyle-Tharoul, l'asbl Devenirs et le Syndicat d'Initiative Entre Eaux et Châteaux (Modave, Marchin, Clavier, Tinlot) et l'Agence de Développement Local de Marchin, et avec l'aide de la Commune de Marchin, du Centre culturel OYOU et de nombreux citoyens de la région. Avec le soutien du Commissariat Général au Tourisme et de la Province de Liège (Tourisme, Agriculture) et des Socialistes marchinois.

Cette année, l'organisation a bénéficié d'un soutien important des commerçants et entrepreneurs privés de la région sous forme de sponsoring privé.

L'asbl Les Amis de la Ruralité remercie tous ses partenaires, ses soutiens, ses participants, ses bénévoles et son public fidèle !



Un grand merci à Célia Van Tongerlo et à J.M. Danthinne pour leurs photographies utilisées dans cette brochure.

Plan du site

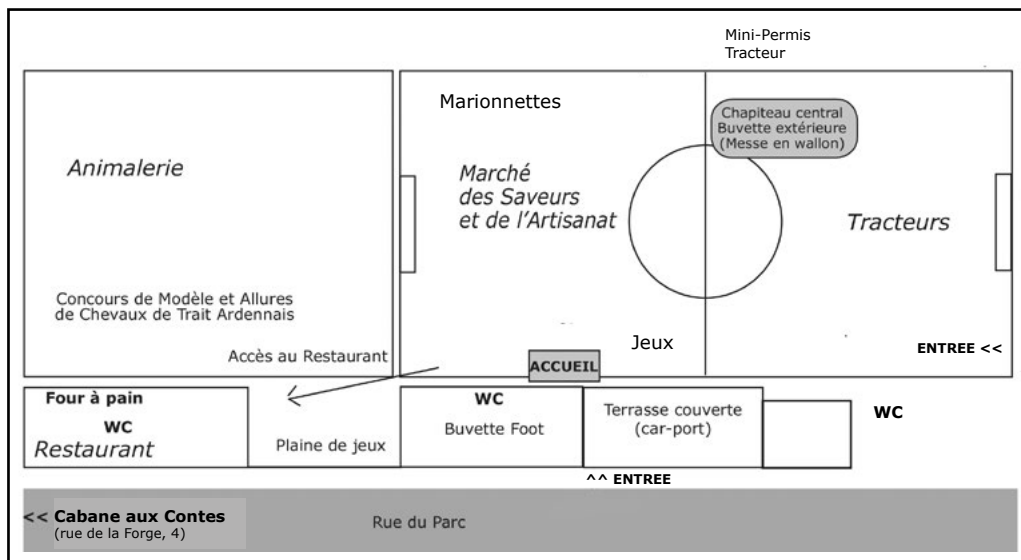

Les parkings

Le stationnement sera interdit au bord des routes avoisinant le site...
De vastes parkings gratuits sont mis en palce à proximité ! Suivez les flèches!

-  Véhicules Visiteurs
-  Véhicules Exposants
-  Véhicules PMR
-  Piétons uniquement
-  Accès interdit aux véhicules et aux piétons

